Hvor skal stien løbe?

Vi vil udnytte, at der allerede er et stisystem i Birk Plantage. I Kommuneplantagen forventer vi at kunne benytte eksisterende stier suppleret med nyanlagte.

Mellem de to plantager er der engarealer omkring Kirkeåen. Vi har været i dialog med lodsejerne og opnået tilladelse til at lade stien løbe som vist på kortet nord for åen. Desuden har vi en forventning om, at der kan findes en løsning på sydsiden, hvis vi kan undgå at lægge hindringer i vejen for afgræsning og vanding af arealerne. Vi har skitseret en trace langs åen, som ikke vil være i vejen.

Krydsning af Arnborgvej vil vi foreslå sker ved helleanlægget som vist på sidste side. Der er gode oversigtsforhold.

Hvilken type sti?

Stien skal anlægges som en stenmelssti der følger terræn. Den er først og fremmest for gående og terrængående cykler. Hvor det er kritisk af hensyn til lodsejerne skal stien etableres så smal som det overhovedet er forsvarligt. Det er vigtigt for os, at vi ikke generer lodsejerne.

Der skal anlægges et spang over åen.

En sti behøver ikke være særlig bred

Hvad er Damslund?

Området var oprindeligt en mergelgrav i sidste halvdel af 1800-tallet. Efter gravningens ophør i starten af 1900-tallet etablerede stedets ejer, Hans J. Okholm (1853-1919) fra Bøllinglide, en lille lund med løvtræer og frugttræer. Hans J. Okholm var en pioner inden for beplantning i Vestjylland.

Mange Bølling-boere har minder fra stedet. De har været på udflugter, de har leget dernede som børn og fået taget bryllups billeder under træerne. Bl.a. holdt Socialdemokratisk Ungdom fra Skjern møder i Damslund.

Damslund er en stor del af den lokale identitet og stedet vidner om den lokale kulturhistorie. På sigt er ønsket derfor at genskabe og fortolke Damslund efter Okholms visioner for stedet, hvilket indbefatter formidling af dets natur og historie på en info-tavle, etablering af bålhytte samt reparation og fornyelse af broer, borde og bænke m.m. Stedets poesi med de høje træer og blanke søer inspirerer til ro og fordybelse. Vi vil skab en oplevelseslund – en naturoplevelse for børn og voksne. Allerede nu er der gedder og skaller i søen – en første fiskeoplevelse for børnene. Mangen en passionerede lystfiskere har startet med at fiske skallere som små. Skoven er yngleplads for ænder og spætte. Fiskehejren kommer ofte forbi og af og til ser man træløberen pile op og ned ad stammerne. Forholdene for fugle og fisk bliver endnu bedre efter renoveringen af skov og sø.

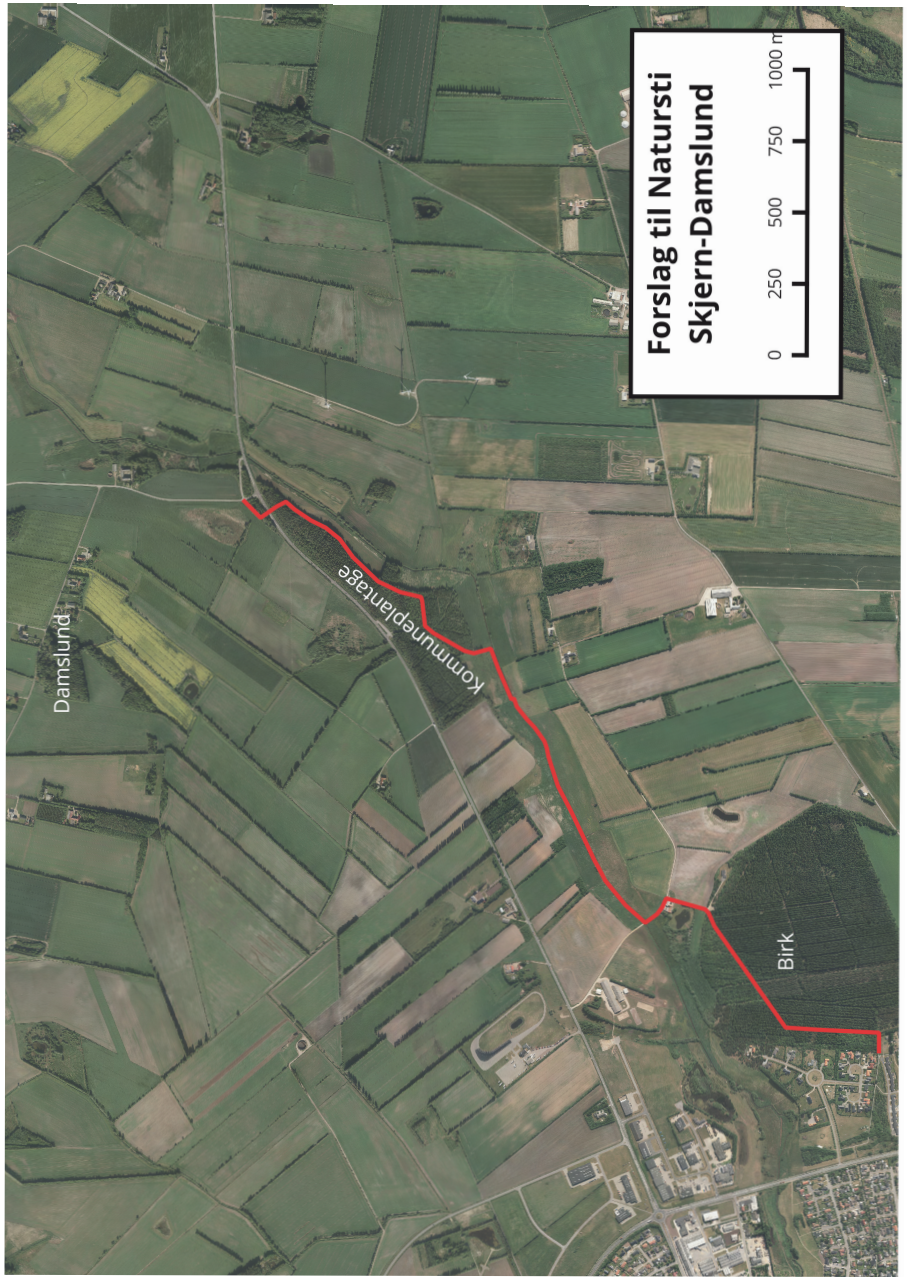

Kontakt

Bølling Sogneforening - Asker Geyti - a.geyti@gmail.com - 21144136

Forslag

Udvid Den Grønne Korridor mod øst med en natursti der giver adgang til Damslund

Det vil være en fantastisk oplevelse for beboerne i Bølling at kunne gå og cykle på en natursti direkte ind i centrum af Skjern. En tur gennem kommuneplantagen og langs med Kirkeåen fulgt af de fantastiske oplevelsesrum i Den Grønne Korridor.

Men stien giver også Skjernborgerne en længere strækning at boltre sig på. De får muligheden for at besøge Damlund langs den dejlige natursti vi har foreslået.

Damslund er ved at blive revitaliseret og Bølling Sogneforening har netop opnået 100.000 kr. i tilskud fra LAG.